

## Météo de l'herbe du 20 au 27 mai 2024

### Toujours trop d'eau !

Les semaines se suivent et se ressemblent avec des perturbations accompagnées de précipitations, voire de grêle localement. Les croissances d'herbe au pâturage sont moins conséquentes avec du piétinement. Les chantiers de fenaison prennent du retard, surtout en plaine, ce qui décalera la réintégration de parcelles de regain en complément du pâturage. Rappelons que pour un temps d'ingestion de 6 à 11 h / jour, une vache laitière peut manger une demi-ration d'herbe en 3-4 heures au pâturage avec une motivation après la traite et un repas principal le matin.

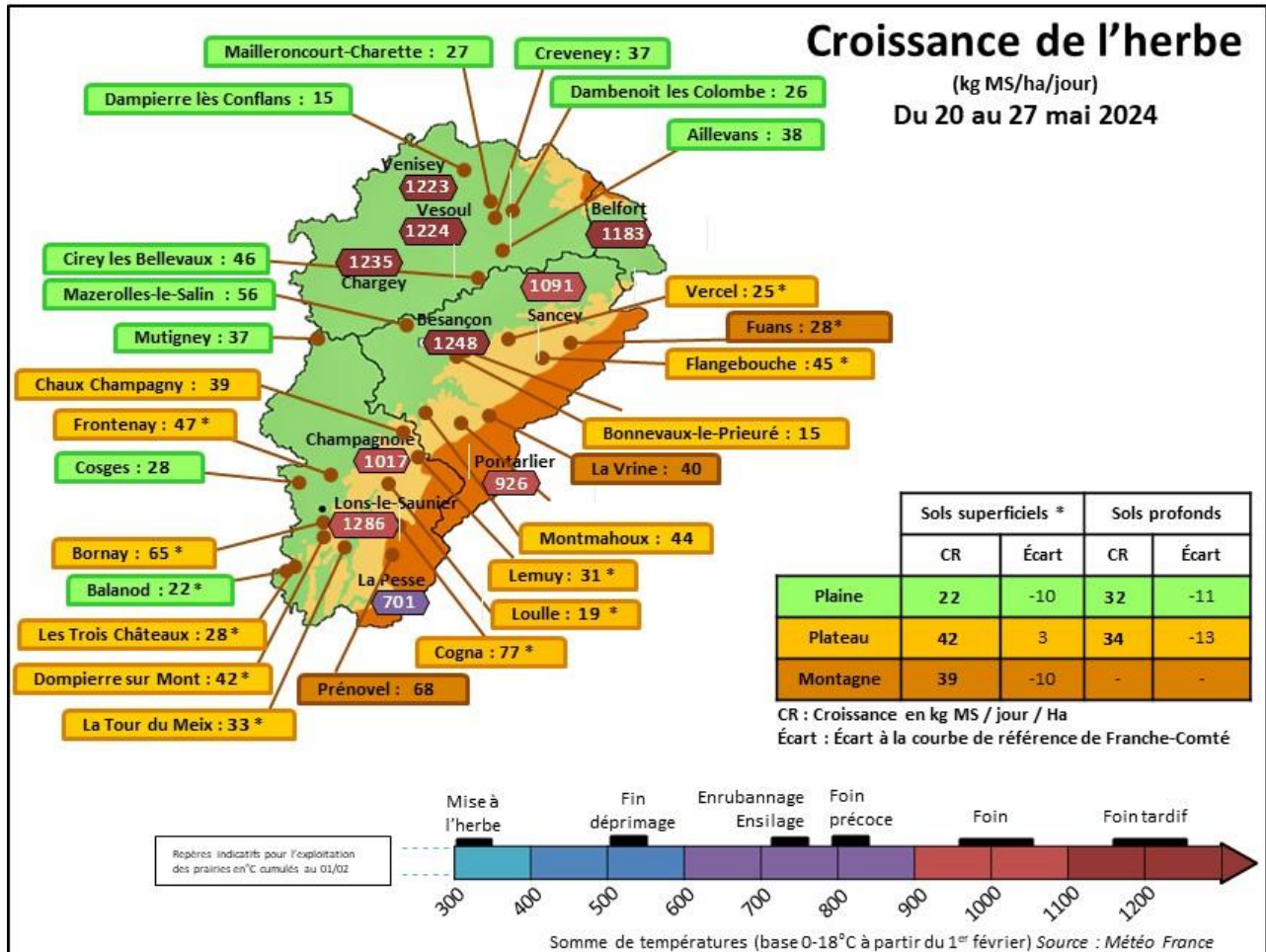

### Repères « Conduite du troupeau » du 20 au 27 mai 2024

|  | 39    |          | 25-90 |          | 70            |          |
|--|-------|----------|-------|----------|---------------|----------|
|  | Foin  | Ensilage | Foin  | Ensilage | Foin / Enrub. | Ensilage |
| Lait par vache (kg / VL)                         | 24.4  | 25.1     | 25.4  | 28.0     | 22.9          | 27.4     |
| TB (g / kg)                                      | 36.3  | 38.6     | 37.4  | 39.4     | 37.5          | 38.5     |
| TP (g / kg)                                      | 33.5  | 33.2     | 33.9  | 33.7     | 32.9          | 34.0     |
| Coût total ration<br>(€ / 1 000 kg de lait)      | 100.7 | 156.0    | 99.2  | 157.1    | 118.0         | 156.0    |
| Coûts concentrés & mrx<br>(€ / 1 000 kg de lait) | 68.8  | 94.3     | 66.2  | 93.3     | 51.0          | 63.0     |
| g concentrés / kg de lait                        | 180.0 | 231.0    | 155.2 | 175.7    | 181.0         | 216.0    |

### Point de vue de l'éleveur : Loïc MOUGIN, Gaec des Bruyères – TRESSANDANS (25) – AOP Morbier bio

« La gestion de l'herbe et du pâturage est très compliquée cette année à cause de la météo. Les vaches sont sorties relativement tôt (mi-mars) mais avec la pluie et donc les problèmes de portance, les parcelles sont abimées. En ce moment, les vaches produisent 21.5 kg en moyenne avec 4 kg de foin à l'auge et 2 kg de maïs grain. Les foins n'ont pas encore débuté malgré le stade avancé de la végétation. Nous attendons une fenêtre de beau temps pour commencer »

Propos recueilli par Tiffany DEGUIN, conseillère à BIO Bourgogne-Franche-Comté

### Courbe de croissance de l'herbe en plaine

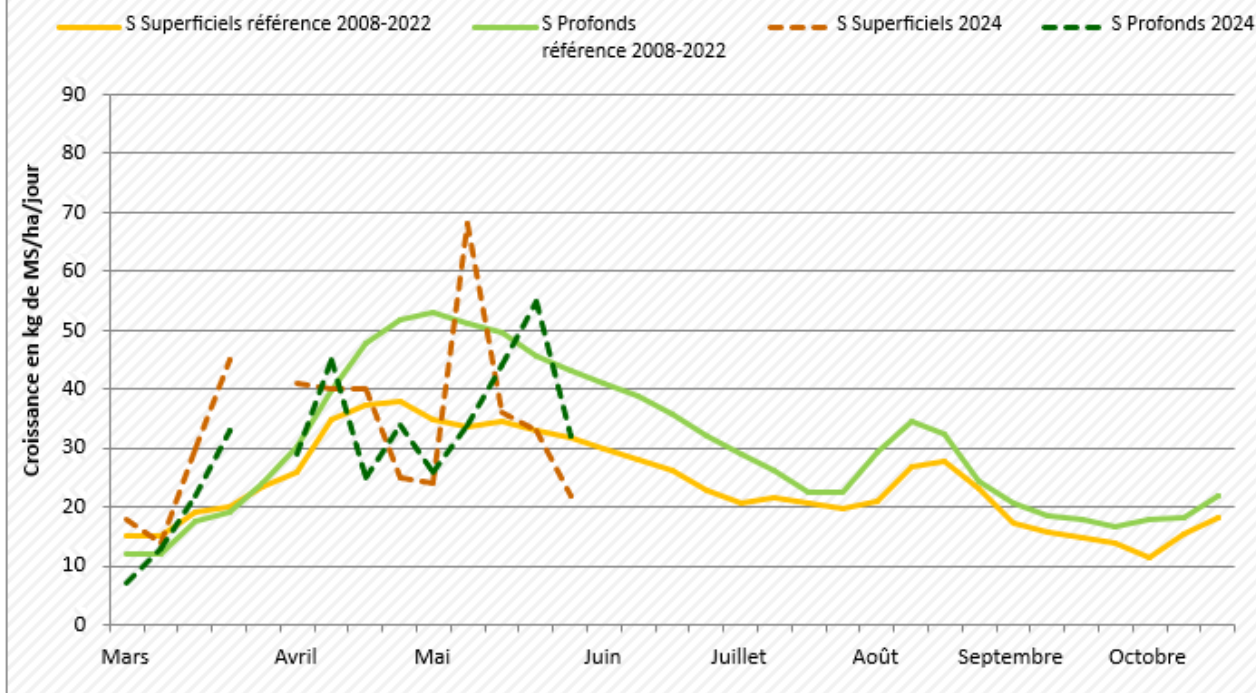

### Courbe de croissance de l'herbe sur les plateaux

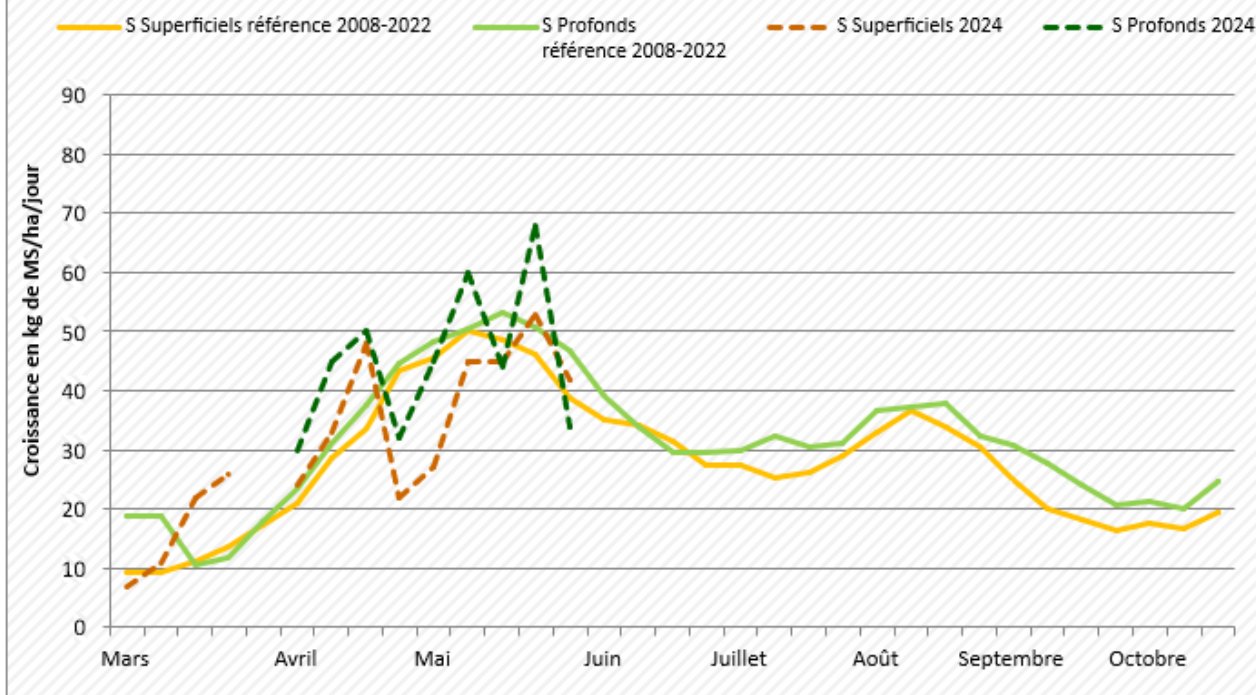

## Courbe de croissance de l'herbe en montagne

