

Météo de l'herbe du 2 au 9 septembre 2024

Humidité et fraîcheur de retour

Les repousses sont relancées avec des croissances d'herbe favorables malgré le retour d'un temps maussade avec de la pluie et une chute de températures. C'est l'occasion de valoriser de l'herbe de qualité, riche en protéines, quand il en reste suffisamment. Pensez à la maîtrise des chardons et des rumex !

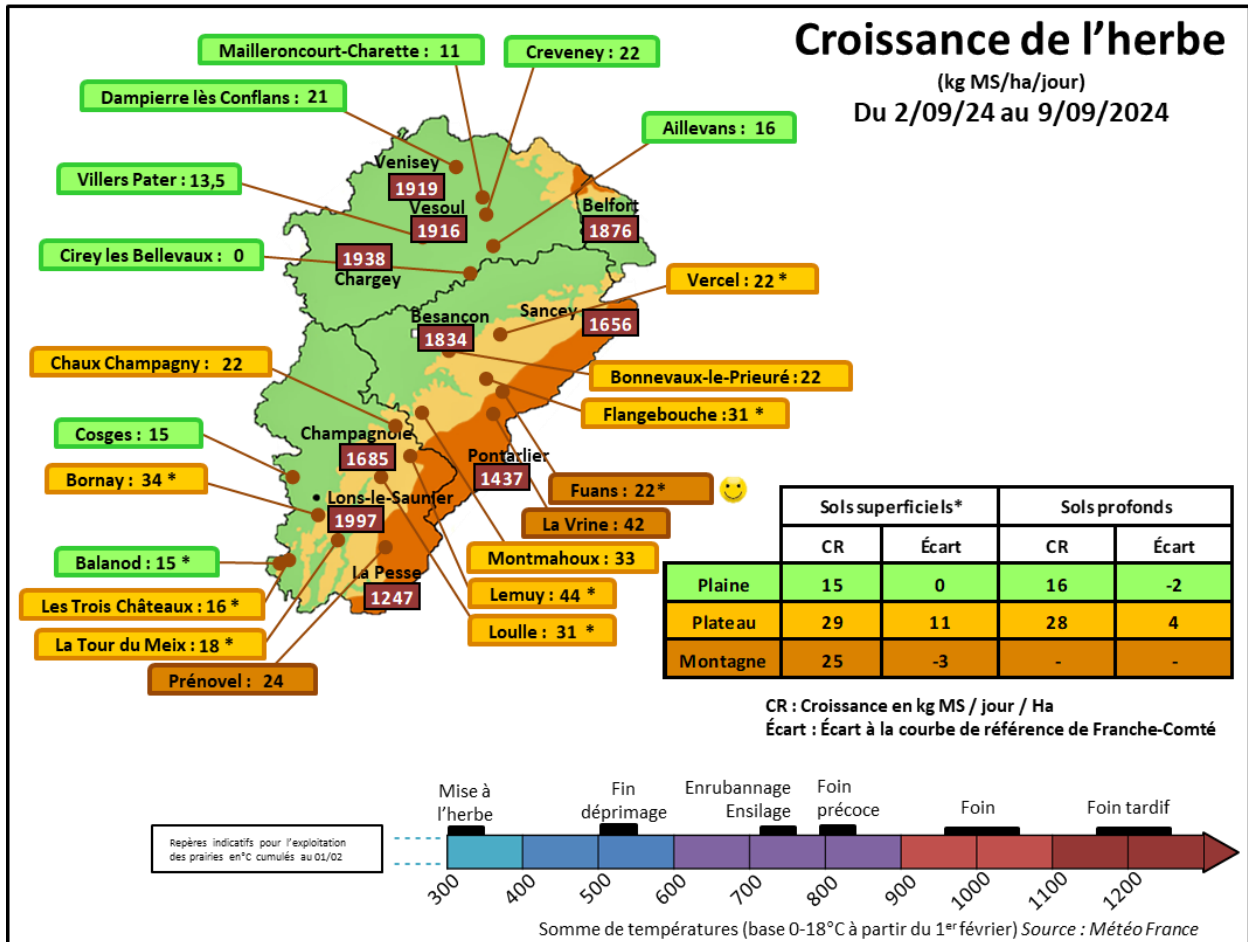

Repères « Conduite du troupeau » du 2 septembre au 9 septembre 2024

	39		25-90		70	
	Foin	Ensilage	Foin	Ensilage	Foin / Enrub.	Ensilage
Lait par vache (kg / VL)	19,5	23,4	21,3	23,6	20,1	23,9
TB (g / kg)	37,1	38,3	38,4	39,7	37,6	38,7
TP (g / kg)	32,2	32,7	32,5	32,6	31,7	32,4
Coût total ration (€ / 1 000 kg de lait)	141,4	206,8	125,2	171,5	176	171
Coûts concentrés & mrx (€ / 1 000 kg de lait)	93,9	111,9	84,4	96,9	100	100
g concentrés / kg de lait	244	266	206,3	210,3	302	229

Point de vue de l'éleveur : Nicolas Marguet, Fuans (25)

« Malgré la météo pluvieuse et la fraîcheur de ce printemps, la saison a été propice au pâturage et la pousse a été bonne et continue. Néanmoins, il a fallu gérer les piétinements des sols humides et la présence des campagnols. La hauteur était là mais pas la densité. Le système de pâturage tournant dynamique a été allongé à 30 parcelles au lieu de 24 habituellement. Une règle s'est imposée : rentrer à 12 cm dans la parcelle et en sortir à 7 maximum. Côté récolte, le foin est en quantité importante mais la qualité reste à voir. Quant aux regains, ils présentent une bonne quantité et une bonne qualité car ils n'ont pas été réalisés trop tard et dans de bonnes conditions. Actuellement les produisent 22 kg de lait pour un mois moyen de 6. Elles sont complémentées depuis ce printemps avec 1.5 kg de céréales, 500g de tourteaux et 2 kg de foin. »

Courbe de croissance de l'herbe en plaine

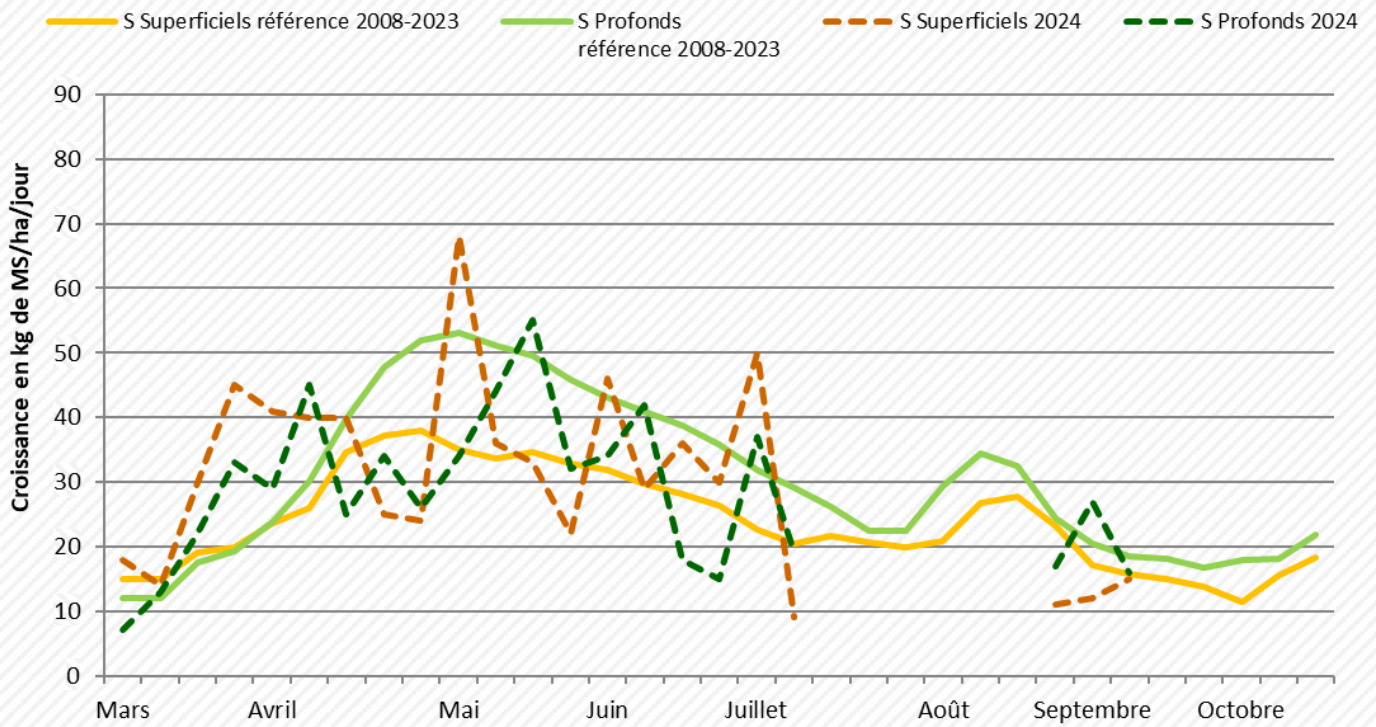

Courbe de croissance de l'herbe sur les plateaux

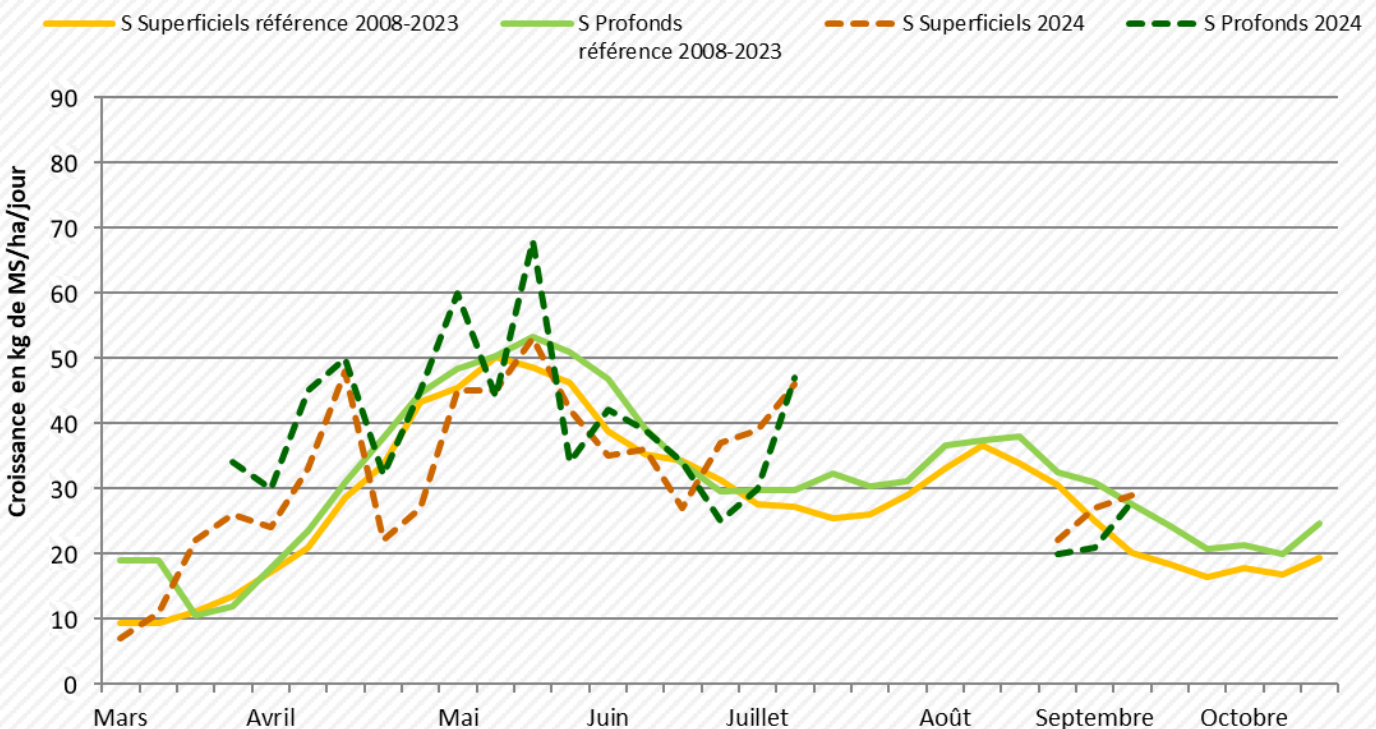

Courbe de croissance de l'herbe en montagne

