

Météo de l'herbe du 9 au 16 septembre 2024

Temps d'automne

Soleil et fraîcheur accentuée par le vent du Nord avec quelques petites gelées sont les premiers signes de l'automne. Ils font suite à des précipitations importantes qui ont impacté les accès aux parcelles. Les croissances bien que limitées offrent des repousses honorables au pâturage avec du trèfle. Les dernières récoltes de regain ou de 3^e coupe sont en cours.

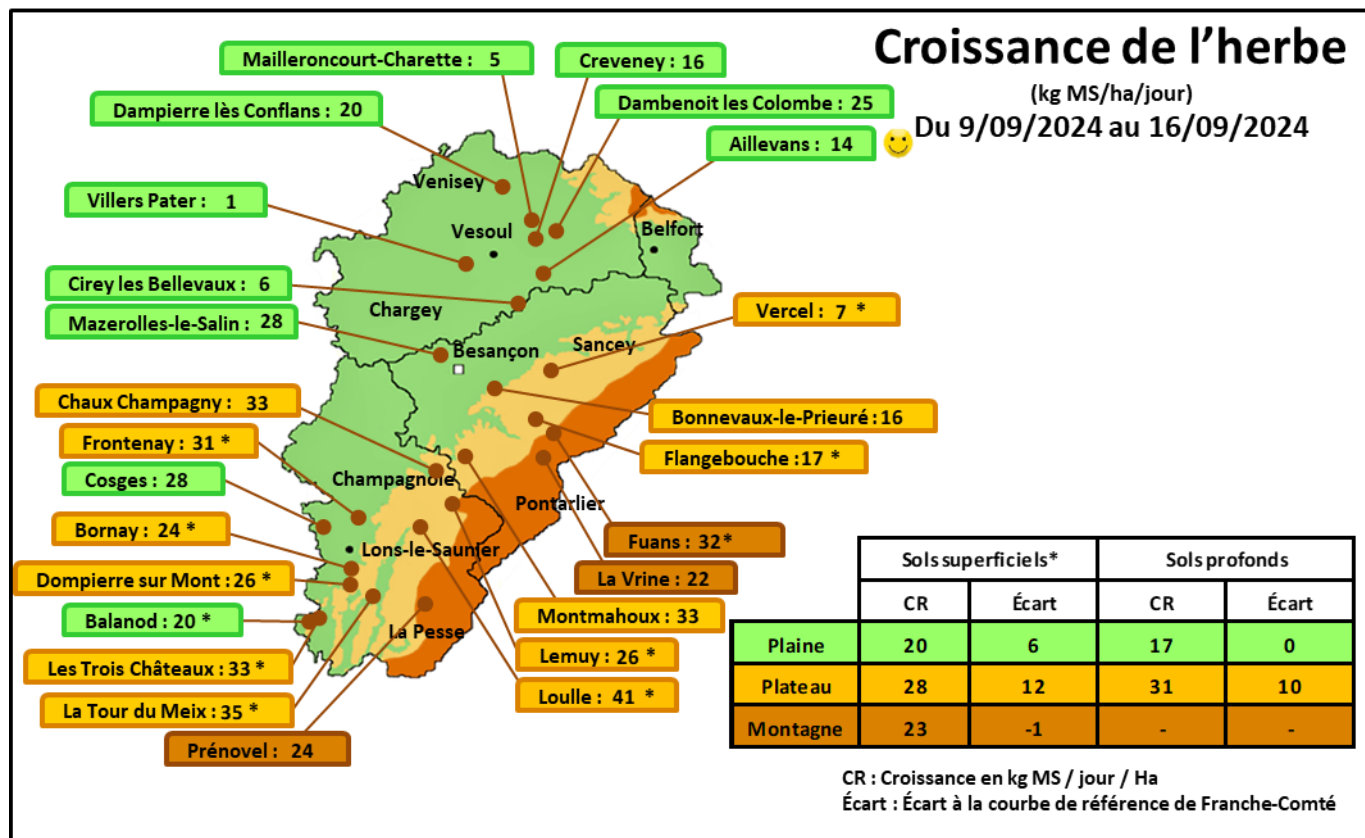

Repères « Conduite du troupeau » du 9 au 16 septembre 2024

	39		25-90		70	
	Foin	Ensilage	Foin	Ensilage	Foin / Enrub.	Ensilage
Lait par vache (kg / VL)	20,0	22,5	21,1	22,9	18,8	22,2
TB (g / kg)	37,8	38,8	39,5	40,4	38,3	39,9
TP (g / kg)	32,7	32,5	33,1	33,0	32,1	33,4
Coût total ration (€ / 1 000 kg de lait)	132,9	203,7	126,2	175,2	171	182,4
Coûts concentrés & mrx (€ / 1 000 kg de lait)	88,0	111,3	82,9	99,6	99,1	110
g concentrés / kg de lait	229	276	201,4	234,5	286	247

Point de vue de l'éleveur : Fabien et Anaïs du GAEC Carteron, Aillelans (70)

« Notre exploitation produit du lait en IGP Gruyère avec 80 VL à la traite (28L lait/VL/j en moy.). Le pâturage est très compliqué à gérer cette année notamment à cause de la portance : les prairies ont été piétinées ce qui pénalise la repousse. Actuellement la moitié de la ration des laitières est à base de trèfle affouragé en vert. Les vaches sont sur des parcelles de fauche pour pâturer les regains. Les parcelles en prairies temporaires ont l'air de mieux repartir que les autres donc on y met les vaches la nuit. »

Propos recueillis par Margaux Party, CA70
Groupe Herbe Franche-Comté

Courbe de croissance de l'herbe en plaine

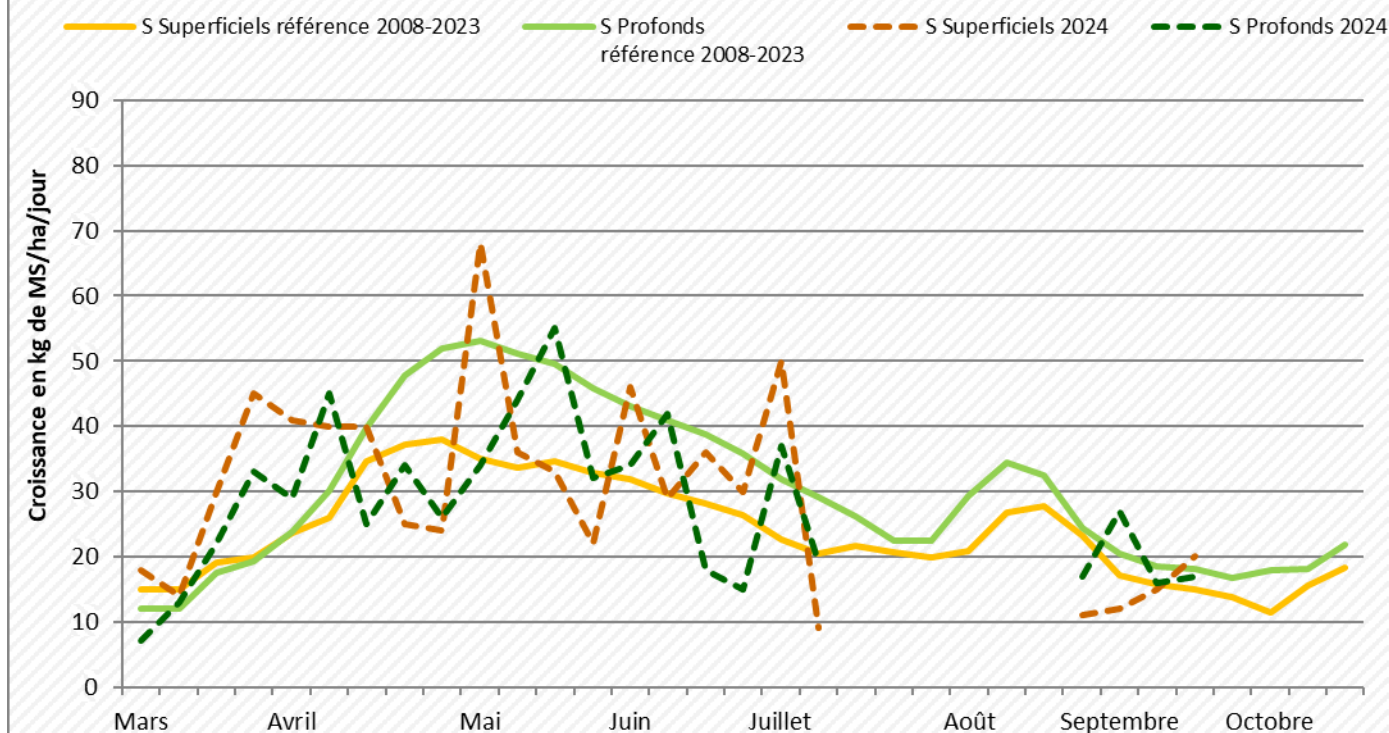

Courbe de croissance de l'herbe sur les plateaux

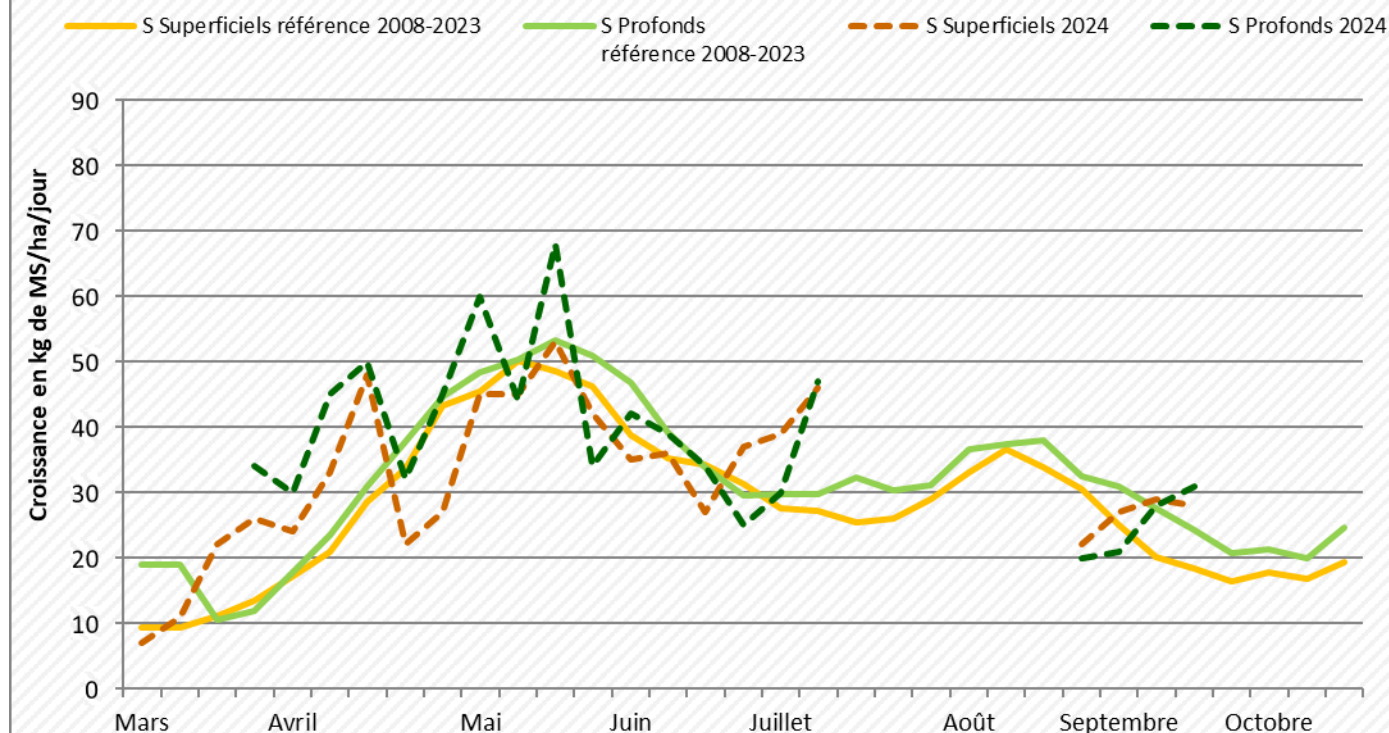

Courbe de croissance de l'herbe en montagne

