Produits & SERVICES

© Jordan MUHLEMATTER au GAEC MUHLEMATTER à Mollans (70)

2025
2026

gen'IA test

LA SÉCURITÉ EST L'AFFAIRE DE TOUS

GEN'IAtest fait de la sécurité au travail la priorité numéro 1. Le conseil d'administration entend mener des actions concrètes pour réduire les risques d'accidents au travail. Tous les administrateurs sont engagés pour mener et porter cette mission afin d'améliorer nos résultats.

Pour mémoire : **2023 : 16 accidents, 2024 : 17 accidents et 2025** (en cours) **: 29 accidents.**
Les causes de ces accidents et blessures sont en premiers liés aux animaux : coups de pieds, charges et mouvements brusques. Des actions concrètes vont être mises en place très prochainement.

Pourquoi la sécurité au travail est la priorité n°1

La sécurité et la santé des personnes sont des sujets critiques pour l'élevage bovin.
Celui-ci compte le plus gros contingent d'accidents du monde agricole.
Il s'agit donc d'un défi majeur pour vous en tant que chefs d'entreprise.

A lui seul, l'élevage bovin représente près de la moitié des accidents du travail chez les exploitants agricoles. Dans 75% des cas, ces accidents nécessitent un arrêt de travail.

De nombreux risques pour la sécurité et la santé des personnes en élevage

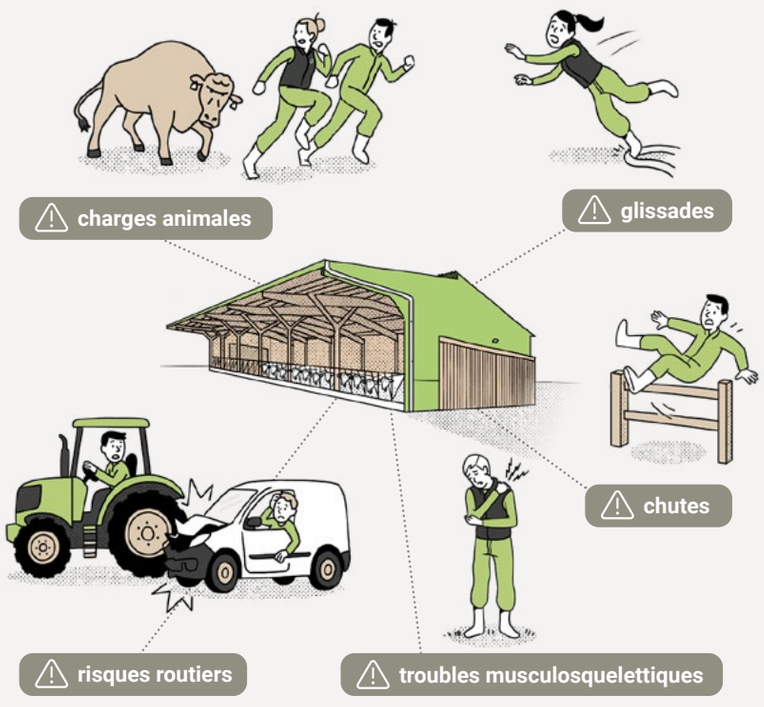

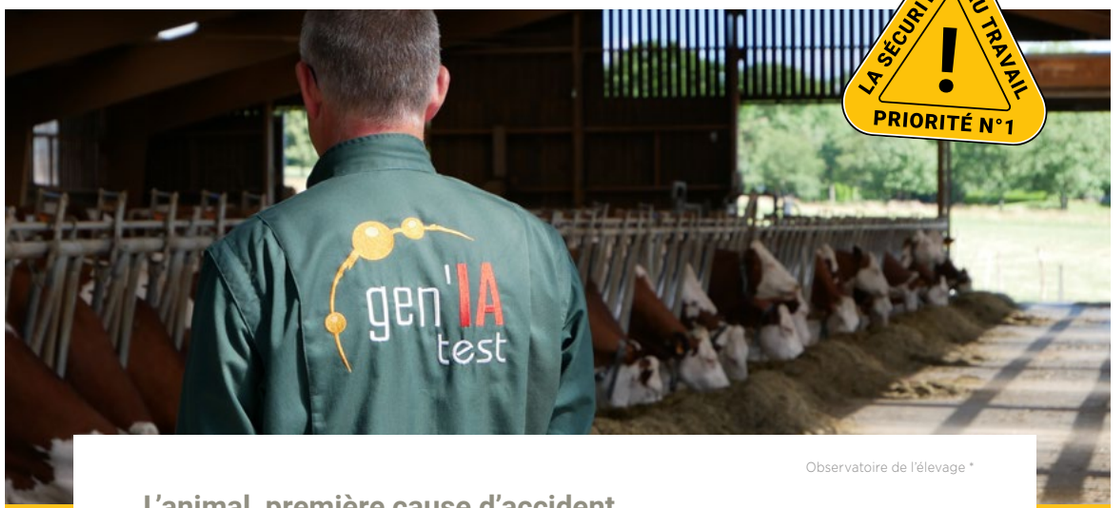

Observatoire de l'élevage *

L'animal, première cause d'accident

Charges animales, coups de patte, bousculades… Plus d'1 accident sur 4 est le fait d'un contact animal. Reprendre la sécurité en main sur son élevage nécessite de comprendre l'évolution du comportement des animaux. Il faut repenser sa relation homme-animal quand le troupeau augmente, quand les robots prennent une place de plus en plus importante (robots de traite, d'alimentation…) ou quand les salariés manquent sur la ferme. Il faut également être lucide : **une vache qui charge chargera de nouveau**.

Améliorer les conditions de travail

S'interroger sur la sécurité, c'est travailler sur les conditions de travail et plus généralement sur la santé de tous les intervenants sur votre exploitation. Les troubles musculosquelettiques (TMS) sont la cause de plus de 93% des maladies professionnelles en agriculture. Épaules, poignets, dos, genoux… les problèmes de santé peuvent survenir dans la salle de traite, au cœur et autour de la stabulation, si on ne se pose pas la question de l'organisation de l'espace et des conditions ergonomiques dans lesquelles on travaille.

Agir pour la sécurité, une démarche vertueuse

Un chef d'exploitation qui agit en faveur de la sécurité gagne en sérénité. Il est moins stressé pour ses salariés et les intervenants. Ces derniers sont d'autant plus fidèles qu'ils sentent que leur santé est prise en compte. La sécurité permet de faire la différence lorsqu'il s'agit d'attirer et conserver des salariés ! Tout le monde est alors plus serein et plus performant, et le comportement du troupeau s'en ressent. La vertu de la démarche sécurité est qu'elle se concrétise, enfin, par une amélioration des résultats techniques et économiques.

La sécurité en élevage repose sur 3 principes essentiels

1. Garantir l'intégrité physique de tous sur mon exploitation
2. Améliorer les conditions de travail favorise la performance
3. Respecter mes obligations de chef d'entreprise

* L'observatoire de l'élevage est un travail de la coopérative Innoval auprès de 839 éleveurs laitiers sur le thème de l'organisation du travail. La sécurité est une préoccupation que nous partageons complètement avec cette coopérative motrice dans ce domaine.

SERVICE INSÉMINATION

AGENCES DE TECHNICIENS D'INSÉMINATION

Contactez votre agence de techniciens d'insémination par téléphone :

SEMAINE Appels jusqu'à 8h30 **DIMANCHE** Appels jusqu'à 7h00

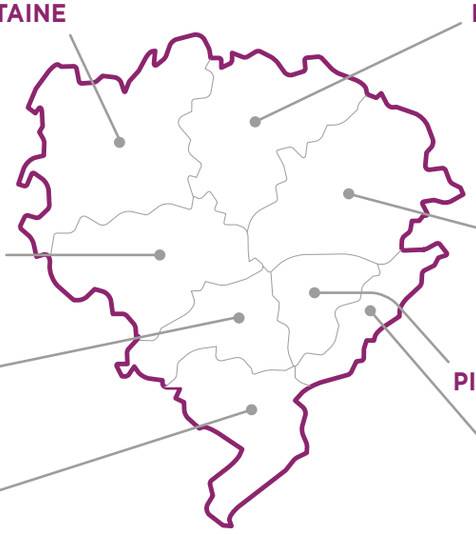

COMBEAUFONTAINE
03 84 91 02 10

FRANCHEVELLE
03 84 94 71 71

CUSSEY SUR-L'OGNON
03 81 51 41 11

ARCEY
03 81 95 52 55

ETALANS
03 81 56 46 21

PIERREFONTAINE
03 81 56 05 30

HOUTAUD
03 81 46 57 58

LE RUSSEY
03 81 43 83 23

DIMANCHE Seul le service d'IA classique est assuré pour :

ARCEY // COMBEAUFONTAINE // CUSSEY // FRANCHEVELLE *: du 15 sept. au 15 mai*
ETALANS // HOUTAUD // PIERREFONTAINE // LE RUSSEY *: du 1er oct. au 30 juin*

JOURS FÉRIÉS

TRAVAILLÉS : *11 novembre 2025 // 6 avril 2026 // 1er mai 2026 // 8 mai 2026 // 14 mai 2026 // 25 mai 2026 // 14 juillet 2026 // 15 aout 2026*

NON TRAVAILLÉS : *1er novembre 2025 // 25 décembre 2025 // 1er janvier 2026 // 5 avril 2026*

Nos tarifs en cours

Évolutions

Le conseil d'administration veille en permanence sur nos tarifs en fonction de l'évolution des coûts. Cette année, les tarifs évoluent de 2% en général avec un accent supérieur sur la mise en place et le forfait déplacement. En revanche, le coût technologique du sexage ne change pas et les tarifs de génotypage sont revus à la baisse dans toutes les races.

	Prestations insémination animale	Tarifs HT
Déplacement >	1 par jour d'intervention IA	10,30 €
Mise en place >	Valable de la 1ère à la 8ème IA *Si écart de plus de 120 jours entre deux IA, facturation d'une nouvelle mise en place*	* 17,00 €
IA Profonde(1) *L'IA profonde est une compétence qui s'acquiert en fin de parcours de formation. Il se peut que lors de son passage dans votre élevage, un technicien d'insémination débutant ne puisse pas assurer ce service. Merci de votre compréhension.*	A l'unité	19,90 €
	En pack de 5 IA Profondes	96,90 €
	En pack de 10 IA Profondes	187,70 €
Génétique de la dose >	Achat de dose *Voir documents GEN'IAselect Montbéliarde, Prim'Holstein, Allaitante et Croisement.*	Voir prix de la dose
Semences sexées >	Coût de sexage	17,00 €

* service mise en place éligible Geniavantages : sur génisses laitières ou allaitantes et sur vaches allaitantes

Droits à réduction DOSES

Plus votre engagement est fort, plus vos droits seront importants !

Ces droits à réduction permettent aux adhérents de GEN'IAtest de disposer de la meilleure génétique dans les catalogues UMOTEST et SYNETICS, en attribuant des bons de réduction à valoir sur les doses des meilleurs taureaux du catalogue en cours.

Les critères retenus sont ceux du programme geniavantages : plus votre engagement est fort dans la sélection collective, plus vos droits à réduction sur le tarif des taureaux retenus seront importants. Pour connaitre le solde des avoirs, adressez-vous à votre technicien d'insémination.

Au mois d'août, dès que vous utilisez un taureau en attribution (dont le prix varie de 18,00 à 37,00 € HT), vos droits à réduction sont activés automatiquement, le tarif de la dose sera réduit de 7,50 €, 9 €, 10 €, 11 € ou 12 € HT avec un prix plancher de 10,50 € HT. Cette année, 37 586 réductions ont été attribuées.

30% DE REMISE *avec le contrat* GAM

• Principe • **GEN'IAtest vous offre 30% de remise sur la mise en place soit 5,10€ de remise pour tout achat au minimum de 10 mises en place à la signature du contrat.***

**Mises en place utilisables sur femelles de race allaitantes exclusivement.*

En d'autres termes, le contrat GAM, est une remise sur la mise en place accordée à tout éleveur allaitant qui s'engage à réaliser au moins dix inséminations dans son cheptel durant la campagne.

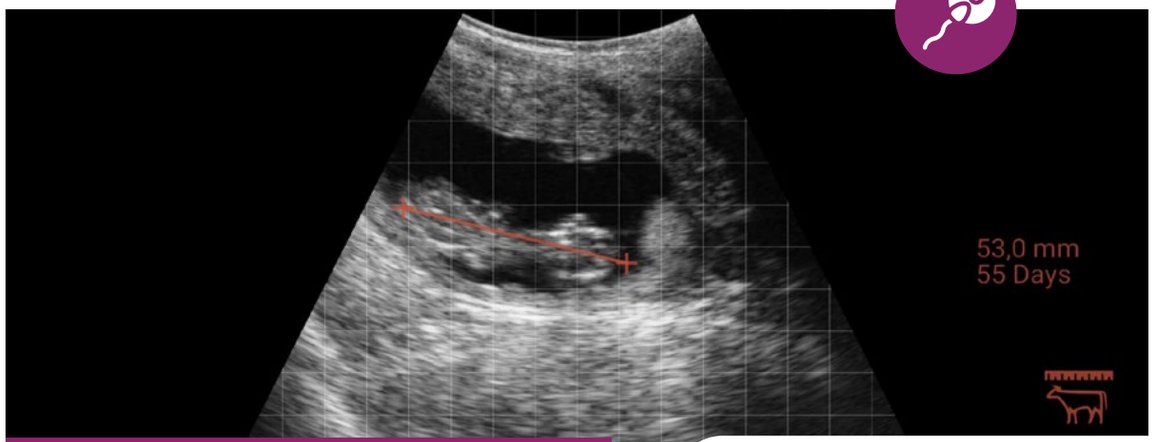

REPRODUCTION DU TROUPEAU

GESTATION, le constat

La confirmation de la gestation d'une femelle peut être faite par échographie, palper rectal ou GESTA'lait.

>> L'échographie bovine : à partir de 35 jours après IA sur demande auprès de votre technicien d'insémination ou sur le répondeur de votre agence. Rappel et prise de rendez-vous par nos équipes.

>> Le palper rectal : à partir de 55 jours de gestation, ce geste technique réalisé par votre technicien d'insémination permet un résultat rapide et peut être fait dans le cadre de la tournée d'IA ou sur un appel spécial à l'agence.

>> Le GESTA'lait : test de gestation réservé aux éleveurs de Haute-Saône lors du contrôle de performances.

Déplacement pour une échographie ou palper	10,30 €
Echographie bovine	5,60 €
Palper	4,50 €
GESTA'lait	5,80 €

Les avantages d'un constat de gestation précoce

Un résultat fiable et rapide
Permet de confirmer si la femelle est gestante dès 35 jours après IA

Une limitation des pertes économiques
Permet de limiter les pertes économiques liées au retard de fécondation

Une remise à la reproduction des femelles non gestantes
Permet de remettre plus rapidement à la reproduction des femelles non gestantes

L'échographie ovine & caprine
À partir de 40 jours de gestation, sur rendez-vous.

Forfait 30 premières échographies 81,60 €
Puis 1,50 € par échographie supplémentaire

Pour les échographies ovines et caprines

Stéphane POTHIAT
07 48 72 42 58
stephane.pothiat@geniatest.com

Clémence BERTAUT
07 48 94 90 68
clemence.bertaut@geniatest.com

CHALEURS, la synchronisation*

*Information destinée aux éleveurs engagés dans le programme de maîtrise des cycles

C'est un protocole hormonal de maîtrise des cycles. Elle permet la mise à la reproduction, à un moment choisi par l'éleveur, d'un groupe d'animaux *(3 femelles minimum)* **en vue d'une insémination animale ou d'un transfert d'embryon.**

Protocole pour une IA	
Vaches laitières / Génisses laitières non vues en chaleur / Vaches & génisses allaitantes	34,00 €
Génisses laitières déjà vues en chaleur	25,00 €
Protocole pour un transfert d'embryon	34,00 €

CHALEURS, le constat d'aptitude

Un constat d'aptitude par échographie d'ovaires de la femelle peut être réalisé juste avant l'insémination. Ainsi, les femelles aptes à être mises à la reproduction le seront dans les meilleures conditions pour une bonne réussite de l'IA.

Confirmation de chaleurs par échographie d'ovaires	9,80 €

Le constat d'aptitude par échographie est une compétence qui s'acquiert en fin de parcours de formation. Il se peut que lors de son passage dans votre élevage, un technicien d'insémination débutant ne puisse pas assurer ce service. Merci de votre compréhension.

NEW

LE SUIVI REPRODUCTION

EffiRepro
La repro efficiente

EffiRepro accompagne les éleveurs laitiers dans l'optimisation de la reproduction grâce à un suivi technique régulier et personnalisé.
Ce service allie efficacité et performance, en s'appuyant sur des visites planifiées, des observations précises et des techniciens qualifiés. Grâce à la collaboration entre techniciens et éleveur, EffiRepro favorise un pilotage fin des résultats. Une solution complète pour conjuguer sérénité et productivité sur les femelles de votre troupeau

1. EFFIREPRO

>> Constat et mise à la reproduction

- Engagement de tout le troupeau
- Constat de gestation, quelle que soit la méthode, sur toutes les femelles 35J après IA
- Echographie d'ovaires pour toutes les non-gestantes et les vaches vides à 80J
- Un compte rendu de visite

15,30 € /fem./cycle de production

2. EFFIREPRO PLUS : regards croisés

>> Analyse des indicateurs repro et pilotage mensuel

Les services du niveau 1 + :

- Un état des lieux partagé lors d'une visite commune technicien d'insémination, conseiller technique d'élevage et éleveur
- Des indicateurs ajustés à l'élevage :
  - L'âge au 1er vêlage
  - Intervalle Vêlage IA1
  - % de femelles > ou = à 3IA
- Des constats d'involution systématiques.

23,00 € /fem./cycle de production

COMPLÉMENTS NUTRITIONNELS À VISÉE SANTÉ

Natual
Pour les Éleveurs depuis 1971

AUTOUR DU VÊLAGE :
PRÉVOIR LA REPRISE DE LA CYCLICITÉ

Geniavantages

Préparation au vêlage

VELIBOL

PRÉPARATION AU VÊLAGE ET À LA REPRODUCTION

- Vêlage tonique
- Favorise la délivrance
- Meilleure tonicité du veau à la naissance

Boite de 16 bolus : 213,60 €

Involution utérine

METRABOL*

AMÉLIORE L'APTITUDE À LA REPRODUCTION

- Soutient l'involution utérine
- Favorise une meilleur reprise de cyclicité

Boite de 8 bolus : 78,80 €

J-60 — J 0 — J 25

PRÉPARATION AU VÊLAGE | VÊLAGE ET DÉLIVRANCE | VIDANGE ET INVOLUTION UTÉRINE

Délivrance

DELIBOL*

Boite de 8 bolus : 74,80 €

AIDE À LA DÉLIVRANCE

- Favorise les contractions utérines pour l'expulsion du placenta et des liquides utérins
- Participe à une meilleure involution utérine

Acétonémie

ACETOBOL

Boite de 16 bolus : 156,00 €

OPTIMISER LE DÉMARRAGE EN LACTATION

- Améliore la production laitière en début de lactation
- Contribue à une bonne fonction hépatique

APRÈS LE VÊLAGE :
ACCOMPAGNER LA MISE À LA REPRODUCTION

Geniavantages

Fertilité

FERTIBOL

Boite de 8 bolus : 101,70 €

MEILLEURE FERTILITÉ

- Améliore l'expression et l'intensité des chaleurs
- Améliore la fertilité et la fécondité des vaches et génisses

Cyclicité

CYCLIBOL*

Boite de 4 bolus : 55,60 €

ANOMALIE OVARIENNE ET CYCLICITÉ

- Contribue à la reprise d'un cycle régulier
- Limite la présence de follicules supérieurs à 30 mm

J 25 — J 70 — J 90

CYCLICITÉ | FÉCONDITÉ / IA

Réussite à l' IA

N'OVULITRAL | **IA'TRAL*** (AOP)

RÉUSSITE À L'INSÉMINATION

- Améliore la réussite à l'insémination
- À utiliser notamment en cas d'insémination en semence sexée ou utilisation de doses à haute valeur génétique

Boite de 5 seringues : 52,50 €

Bouteille 1L (pour 10) : 85,00 €

Natual
Pour les Éleveurs depuis 1971

Solutions à base de principes actifs végétaux : une alternative naturelle aux hormones et antibiotiques.
La maîtrise de la reproduction est entre vos mains.

* Produits disponibles en version UAB

- Utilisation systématique en anticipation
- Au suivi repro
- Intervention précoce
- Ciblé pour les animaux à haut potentiel ou à risques

Sous réserve d'évolution, tarifs définis par le fournisseur

Geniavantages*

*Geniavantages : pourcentage de la prestation

DÉTECTION DES CHALEURS

SUIVI DE LA SANTÉ

DATAMARS

GEN'IAtest commercialise sous la marque Tru-Test - Datamars Livestock des outils de suivi de la reproduction et de la santé

>> Le DATAMARS® : détection des chaleurs, suivi de la santé et de la routine de groupe pour les troupeaux laitiers

DÉCOUVREZ
Un outil simple et performant

SUIVEZ
L'activité et la santé des animaux

DÉTECTEZ
Les chaleurs

Offre *ABONNEMENT* avec engagement

La tranquilité assurée. Durant l'abonnement, les capteurs ou l'antenne en panne sont échangés si besoin.

Les avantages

TOUT CE DONT VOUS AVEZ BESOIN EN UN SEUL CAPTEUR

La tranquilité d'esprit
La précision des informations récoltées 24h/24 et restituées permet de meilleurs résultats à l'IA, la réduction de l'IVV, et augmente la rentabilité

Gagnez du temps et de l'argent
Identifier plus tôt les problèmes de santé, agir plus tôt, et ainsi prévenir l'impactsur la production de l'animal

Simplicité d'utilisation et d'installation

Intervention d'un technicien hors garantie
Maintenance, mise à jour du logiciel ou dépannage : 75,00 € HT*
**pour 1 heure de déplacement*

Détails

Exemples pour 50 colliers vaches
+ 15 colliers génisses
OU 65 boucles
(hors installation, accessoires et connexion internet et synchronisation des données - troupeau laitier)

1 CAPTEUR = 2 NIVEAUX DE SERVICE

DATAMARS ESSENTIEL
(chaleurs et santé)

Colliers :	11 173,50 € HT
Boucles :	7 923,50 € HT

Disponible en abonnement mensuel : (engagement sur 5 ans)

Colliers ou boucles :	195,95 € HT / mois

DATAMARS PRIME
(chaleurs, santé et comparatif groupe)

Colliers :	11 823,50 € HT
Boucles :	8 573,50 € HT

Disponible en abonnement mensuel : (engagement sur 5 ans)

Colliers ou boucles :	236,90 € HT / mois

Antenne garantie	3 ans
Boucle garantie	3 ans
Collier garanti	5 ans

*Geniavantages : pourcentage de la prestation

Crédit photo : MSD

DÉTECTION DES CHALEURS

SUIVI DE LA SANTÉ & DE L'INGESTION ET DE LA ROUTINE

SENSEHUB

GEN'IAtest commercialise SENSEHUB, l'outil de suivi de la reproduction et de la santé avec l'entreprise MSD Santé Animale

>> Le SenseHUB : détection des chaleurs, suivi de la santé, suivi de l'ingestion et de la routine, du stress autour du vêlage et du stress thermique.

Offre *ABONNEMENT* **avec engagement**

La tranquilité assurée. Durant l'abonnement, les capteurs ou l'antenne en panne sont échangés si besoin.

Les avantages

SUR UN TROUPEAU DE 100 VACHES SELON EVOLUTION

Un confort de travail et de la sérénité
Permet une économie d'une heure d'observation visuelle par jour. *ECONOMIE : 36 JOURS / AN*

Une réduction de l'intervalle vêlage-vêlage
Permet de gagner 15 jours d'IVV par vache en moyenne. *ECONOMIE : 3 000 € / AN*

Une meilleure longévité des animaux
Permet d'éviter les réformes prématurées et de réduire le coût de renouvellement du troupeau. *ECONOMIE : 4 500 € / AN*

Une diminution des problèmes de santé
Permet de détecter 80% des pathologies. Grâce à une intervention plus précoce, réduction de 20% de leurs impacts. *ECONOMIE : 2 200 € / AN*

Détails

1 CAPTEUR = 2 NIVEAUX DE SERVICE

Exemples pour 50 colliers vaches + 15 colliers génisses OU 65 boucles (hors installation, accessoires et connexion internet et synchronisation des données - troupeau laitier)

SENSEHUB ADVANCED
(chaleurs, santé, stress autour du vêlage)

Colliers : 13 380,35 € HT
Boucles : 12 274,70 € HT

Disponible en abonnement mensuel :
(engagement sur 5 ans)
Colliers ou boucles : 273,78 € HT / mois

SENSEHUB PREMIUM
(chaleurs, santé et comparatif groupe)

Colliers : 13 806,10 € HT
Boucles : 12 700,45 € HT

Disponible en abonnement mensuel :
(engagement sur 5 ans)
Colliers ou boucles : 285,48 € HT / mois

Pour toutes ces offres:
Possibilité de synchronisation avec le logiciel d'élevage pour 90€ par an

Antenne garantie	3 ans
Boucle garantie	4 ans
Collier garanti	5 ans

*Geniavantages : pourcentage de la prestation

Crédit photo : MSD

SUIVI DE LA SANTÉ DES VEAUX ET GÉNISSES

YOUNGSTOCK

NEW

Le monitoring des veaux pour suivre la santé

>> Le suivi de la santé des veaux est maintenant possible avec votre SENSEHUB, exclusivement avec la boucle auriculaire.
Avec la boucle auriculaire SENSEHUB, vous disposerez d'information en continu sur le bien être et la santé de vos jeunes veaux.

CELA VOUS PERMET

- D'intervenir plus tôt sur les diarrhées, pneumonies qui impacteront la croissance.
- D'avoir moins de morbidité et moins de mortalité sur les veaux.
- D'avoir un suivi de la naissance jusqu'au post-sevrage.

Détails

Exemple pour 10 boucles auriculaires (Si vous possédez déjà un SENSEHUB version Lait)

SENSEHUB DAIRY YOUNGSTOCK

Boucles : 1 874,30 € HT

Disponible en abonnement mensuel :
(engagement sur 5 ans)
Boucles : 51,03 € HT / mois

NEW

LIFETIME : le SENSEHUB Full options

C'est la version YOUNGSTOCK avec la version PREMIUM du SENSEHUB.

>> Possibilité de mixer les capteurs, colliers ou boucles.
Dans cette version, une boucle peut être posée sur un veau pour suivre sa santé (service YOUNGSTOCK) et ensuite cette boucle pourra être posée sur une vache pour suivre les chaleurs, la santé, le stress autour du vêlage, le stress thermique, la routine de groupe.

La boucle fera la différence dans le suivi et l'analyse de l'activité en adaptant ses algorithmes par rapport à l'âge de l'animal qui la porte.

Exemple pour 65 colliers (vaches et génisses) version PREMIUM et 10 boucles auriculaires

SENSEHUB LIFETIME

Exclusivement en abonnement :
(engagement sur 5 ans)
336,15 € HT / mois

Intervention d'un technicien hors garantie
Maintenance, mise à jour du logiciel ou dépannage : 75,00 € HT*
*pour 1 heure de déplacement

Des données tout le temps à jour
Connexion avec les bases de données régionales pour une mise à jour en continue de vos données (IA, constats de gestation, vêlages, inventaire)
pour 100 € par an

Jean- Charles HANRIOT
06 80 25 31 65
jean-charles.hanriot@geniatest.com

Aline JEANNEROD
07 57 76 53 35
aline.jeannerod@geniatest.com

Claire RETORNAZ
07 48 88 73 33
claire.retornaz@geniatest.com

*Geniavantages : pourcentage de la prestation

DÉTECTION DES VÊLAGES

SMARTVEL, le n°1

Le SmartVel 2.0 4G confirme sa place de leader sur le marché français des détecteurs de vêlages. Simple à utiliser et surtout très fiable, il assure la tranquillité de vos vêlages.

SMARTVEL et EASYFOAL sont des outils de détection des vêlages. Leur utilisation est placée sous la seule responsabilité de l'utilisateur. En aucun cas ils ne peuvent être tenus responsables des incidents, accidents ou perte d'animaux.

3 raisons de l'utiliser

Réussir un vêlage, c'est avoir un veau en bonne santé et une vache en forme pour produire et se reproduire.
Avec SMARTVEL, vous êtes prévenu dès le début du vêlage. Pour un vêlage long, vous êtes rappelé au bout de 2 heures. Avec SMARTVEL, libérez-vous du temps et profitez de vos nuits !

1. **La fiabilité**
SmartVel vous préviendra par SMS ou appel vocal, au bon moment.

2. **La simplicité**
Le capteur se place au plus haut sur la queue et se fixe avec une bande élastique spécifique.

3. **La performance**
Réduction de 5 points du taux de mortalité à la naissance. Cela améliore vos conditions de travail et les performances économiques.

Le SmartVel en chiffres

95% **des vêlages détectés, les 5% qui ne le sont pas sont des vêlages rapides, donc très faciles.**

Outil
SmartVel

SmartVel 2.0 Indoor 4G
3 ans d'abonnement SMS inclus
& 4 capteurs : 3 650,00 € HT

SmartVel 2.0 Outdoor 4G
3 ans d'abonnement SMS inclus
& 4 capteurs : 3 835,00 € HT

Renouvellement abonnement
pour 1 an : 70,00€ HT
pour 3 ans : 210,00 € HT *
**l'arret de l'abonnement ne se fera qu'à la demande express du détenteur*

Intervention d'un technicien hors garantie
Recherche de capteurs
ou intervention : 75,00 € HT*
**pour 1 heure de déplacement*

Collecteur garanti 3 ans
Capteur garanti 5 ans

*Geniavantages : pourcentage de la prestation

DÉTECTION DES POULINAGES

EASYFOAL, le n°1

EasyFoal est un système basé sur l'analyse du comportement de la jument avant la mise bas. Grâce à un capteur positionné sur la queue de la jument, EasyFoal vous envoie une alerte lorsque les premiers signes de la mise bas apparaissent.

SMARTVEL et EASYFOAL sont des outils de détection des vêlages. Leur utilisation est placée sous la seule responsabilité de l'utilisateur. En aucun cas ils ne peuvent être tenus responsables des incidents, accidents ou perte d'animaux.

3 raisons de l'utiliser

1. **Non invasif pour la jument**
Ce système non invasif, particulièrement innovant, peut être installé seul par l'éleveur. La pause du capteur ne requiert aucune intervention vétérinaire.

2. **Fixation rapide et efficace**
Le capteur est opérationnel dès sa mise en place, il peut détecter la mise-bas dans les minutes qui suivent l'installation.

3. **Surveillance 24h/24**
Le capteur de 75g est installé verticalement sur le haut de la queue à l'aide d'une bande adhésive spécifique. La jument peut garder ce capteur jour et nuit.

L'EasyFoal en chiffres

90% **des poulinages sont détectés, les 10% qui ne le sont pas sont des poulinages rapides, donc très faciles.**

Outil
EasyFoal

EasyFoal Indoor 4G
3 ans d'abonnement appels et SMS inclus
& 1 capteur : 1 915,00 € HT

EasyFoal Outdoor 4G
3 ans d'abonnement appels et SMS inclus
& 1 capteur : 2 095,00 € HT
Étanche et sur batterie

Renouvellement abonnement
pour 1 an : 70,00€ HT
pour 3 ans : 210,00 € HT

Intervention d'un technicien hors garantie
Recherche de capteurs
ou intervention : 75,00 € HT*
**pour 1 heure de déplacement*

Collecteur et capteur garanti 3 ans

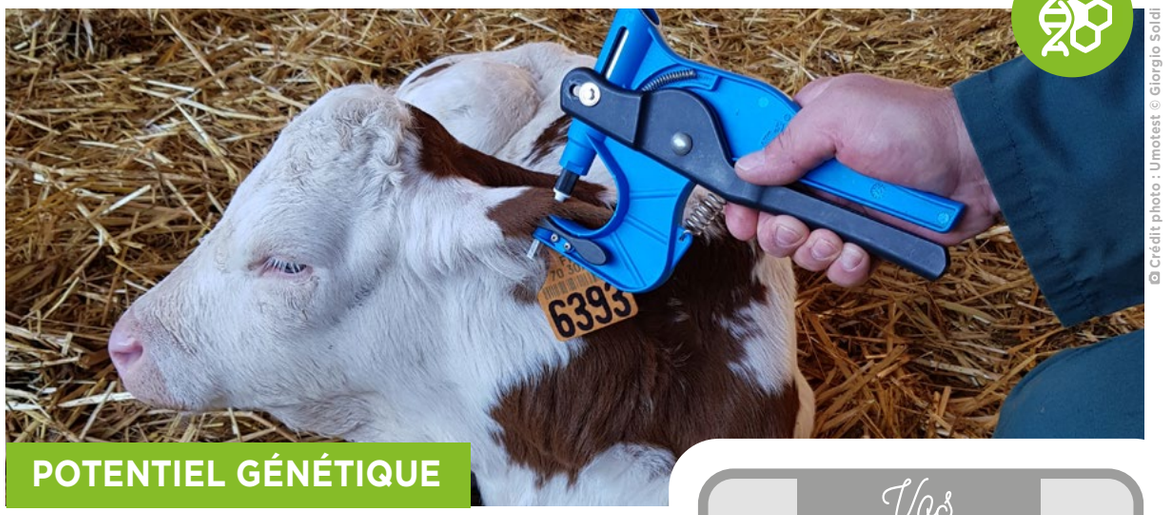

© Crédit photo : Umotest © Giorgio Soldi

POTENTIEL GÉNÉTIQUE

INDEXATION GÉNOMIQUE

Les résultats de l'indexation génomique permettent de connaître le potentiel génétique d'une femelle à partir d'une biopsie.

Prestations	Tarifs HT
Déplacement par chantier	10,30 €
Indexation Jersiaise	43,95 €
Indexation Brune	35,95 €
Indexation Simmental	36,45 €
Indexation Charolaise	46,95 €
Indexation Montbéliarde	34,95 €
Indexation Montbéliarde éligible remise UMOTEST (5€ de remise immédiate et 5€ lors de l'attribution des Geniavantages si éligibilité)	29,95 €
Indexation Normande et Prim'Holstein	36,95 €
Indexation autres races	*Nous consulter*
Prélèvement par l'éleveur	*Nous consulter*

Geniavantages

Vos résultats

Le résultat sous forme d'index est connu en moyenne dans les 40 jours.

En **Montbéliarde** les résultats sont consultables sur MyUMO.fr
Demande des codes d'accès au :
04 74 25 09 62

Pour les races **Simmental et Vosgienne**, les résultats sont envoyés directement par l'organisme de sélection concerné.

En Charolaise, les résultats sont remis et commentés par un technicien spécialisé.

Pour toutes les autres races, les résultats sont consultables sur monespace.evolution-xy.fr.

Le saviez-vous ?

VOUS AVEZ UNE JUMELLE DE MÂLE ?

Vous pouvez savoir si elle est fertile à partir d'une simple prise de sang. Adressez-vous à votre animateur génétique, le prélèvement doit être fait en début de semaine et les résultats sont disponibles 20 jours après.

Coût de l'analyse «free-martin» : 61,80€ HT

PRODUCTION & UTILISATION DES EMBRYONS

TRANSPLANTATION EMBRYONNAIRE

La transplantation embryonnaire est un accélérateur de génétique. La collecte des embryons est réalisée par un technicien spécialisé et agréé sur une femelle appelée «donneuse». Les embryons produits, de haute valeur génétique, sont ensuite transférés directement en frais ou en congelés sur une femelle appelée «receveuse».

	Prestations production des embryons	Tarifs HT
Visite de lancement de la donneuse [2]	Forfait 1 à 3 femelles : *même troupeau, même jour*	99,80 €
Collecte	Déplacement collecte(s) : *même troupeau, même jour*	84,00 €
	Forfait	131,30 €
	Par embryon transférable : *Pour les 5 premiers embryons [1] [2]*	47,30 €
	Du 6ème au 10ème embryon [2]	26,30 €
	Au-delà du 10ème embryon	*Gratuit*
Congélation [1] [2]	Par embryon	52,50 €
	Prestations utilisation des embryons	**Tarifs HT**
Tranfert d'embryons frais [1]	Par transfert*	47,30 €
Tranfert d'embryons congelé	Le 1er transfert	78,80 €
	Les transferts suivants	47,30 €
	Visite sans transfert *(sur chaleur naturelle)*	57,80 €
à réaliser 30 à 35 jours après transfert Constat de gestation	Echographie	5,60 €

Station de DONNEUSES UMOTEST

• Principe •

Produire des embryons de haute valeur génétique à la station de donneuses UMOTEST afin d'être remis en place dans des élevages partenaires, signataires d'un contrat «Partenaire Receveur».

• Étapes •

#1 **Signature :** *Je signe un contrat «Partenaire Receveur»*
#2 **Prévision :** *Je prévois un lot de génisses receveuses cyclées à synchroniser*
#3 **Synchronisation :** *La synchronisation est à ma charge et le transfert des embryons à la charge d'UMOTEST*

10% DE REMISE

• Principe •

10% de remise sur les collectes d'embryons hors période de pointe (de mai à octobre). Des forfaits uniques en cas de plusieurs collectes programmées le même jour dans le troupeau.

Arnaud LEVEQUE
06 72 51 44 72
arnaud.leveque@geniatest.com

Clémence LANOIS
07 48 72 42 41
clemence.lanois@geniatest.com

*Le coût du transfert des embryons issus de la station est pris en charge par UMOTEST *pour la durée de la campagne 2025/2026*
[1] 10% de remise sur les collectes et les transferts en frais réalisés hors saison *(1er mai au 31 octobre)*
[2] Pour les collectes hors programmes, la 10ème collecte réalisée au cours de l'exercice est gratuite *(1er juillet au 30 juin)*

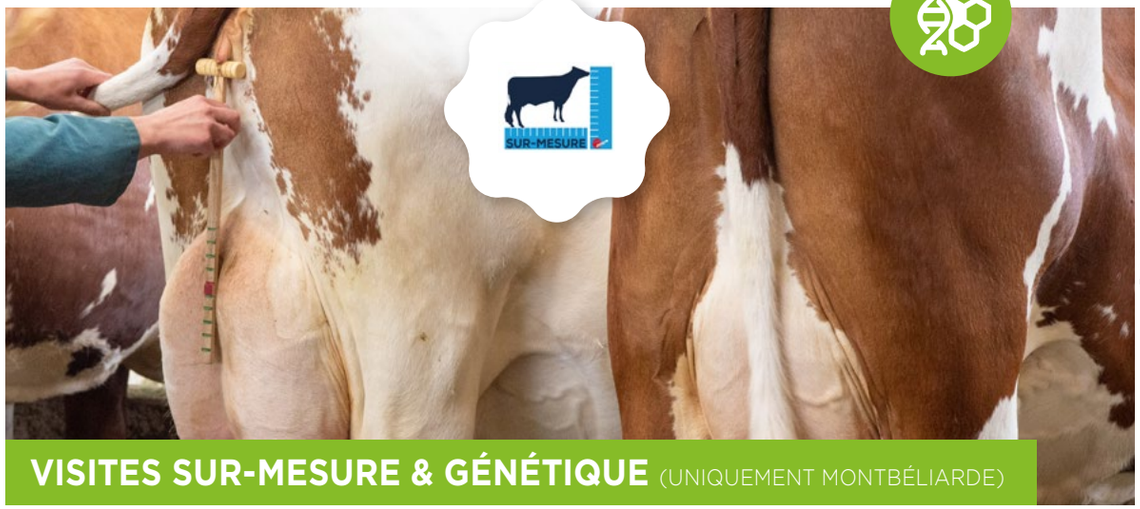

Crédit photo : Umotest © Giorgio Soldi

VISITES SUR-MESURE & GÉNÉTIQUE (UNIQUEMENT MONTBÉLIARDE)

VISITE POINTAGES SUR-MESURE*

*Service ouvert à tous les adhérents GEN'IAtest adhérents ou non-adhérents à Conseil Elevage

L'offre GEN'IAtest, à la femelle pointée

> Femelles non génotypées, pointage à 11,00€ *(équivalent 3,10 € à la femelle adulte présente et contrôlée)*

> Femelles génotypées, pointage à 3€ *(prise en charge à 72% pour l'intérêt collectif)*

Les avantages

Description morphologique du lot de primipares
Notes individuelles de pointage et analyse morphologique global

Visite d'un technicien pointeur agréé
Rendez-vous privilégié pour un moment d'échange et de discussion technique

Obtention d'un ISU
pour les femelles non génotypées ou consolidation d'un ISU génomique. Gardez les possibilités de travail génétique avec GENERATIONS

Adressez-vous à l'animateur génétique de votre agence

ou

VISITE GÉNÉTIQUE*

*Service ouvert à tous les éleveurs adhérents éligibles aux geniavantages

GEN'IAtest offre aux éleveurs qui ne souscrivent pas au service Sur-Mesure une visite génétique de l'animateur génétique. *(valable 1 fois par an)*

Les avantages

Appréciation globale du troupeau
Tour des primipares vêlées

Analyse indexation génomique
Document d'interprétation

Schémas de sélection
Schéma mâle et femelle

Actualités raciales
Informations raciales et Umotest

Crédit photo : Umotest © Giorgio Soldi

RENOUVELLEMENT

GENERATIONS

GEN'IAtest vous accompagne dans la réflexion autour de votre renouvellement pour définir la stratégie d'IA au cours d'une visite annuelle ou bisannuelle avec un technicien spécialisé.

Comment ça marche ?

#1 ISEL
Définition d'un index de synthèse d'élevage personnalisé

#2 STRATÉGIE
Planification de la stratégie d'IA annuelle pour l'exploitation

#3 FORMULE
A la vache ou au taureau, plusieurs formules sont possibles

Le PLUS

Interface éleveurs

sur Synel ou www.geniatest.com

mots de passe Synel habituels ou n° éleveur & n° détenteur *(facture)*

Retrouvez l'intégration des résultats de la visite et les propositions de taureaux réactualisées

VISITE OFFERTE

Principe

GEN'IAtest vous accompagne dans la réflexion autour de votre renouvellement pour définir la stratégie d'IA à mettre en place, un index de synthèse d'élevage (ISEL) personnalisé afin de classer les femelles de l'exploitation et planifier la génétique à utiliser par femelle mise à la reproduction.

Lilian NICOD
06 70 76 09 30
lilian.nicod@geniatest.com

SANTÉ DU PIED

PARAGE BOVINS & SOIN DES PIEDS

La santé des pieds est vitale pour garantir le bien-être des vaches et en cascade leurs performances de production et de reproduction. Réalisé régulièrement, le parage des pieds permet de limiter fortement les boiteries.

Présence de l'éleveur *obligatoire*

Les +

>> Jusqu'à 4 cages et 4 pédicures en simultané
>> Relevé individuel des lésions
>> Bilan du troupeau & identification des sources de boiteries
>> Evaluation des prédispositions génétiques des bovins

La prise en charge rapide des vaches avec des problèmes d'aplombs permet de maîtriser les boiteries et leurs conséquences. Notre technicien vous aide à repérer les animaux à parer en priorité.

Intervention pour 5 animaux minimum

Prestations parage bovins	Tarifs HT	Été Juin-Juillet-Août Tarifs HT
Forfait 1 cage - 1 pédicure	121,40 €	103,20 €
Forfait 1 cage - 2 pédicures	182,10 €	154,80 €
Parage 2 pieds	11,00 €	
Parage 4 pieds	16,60 €	
Supplément taureau	28,90 €	
Choix des vaches à parer en priorité	19,30 €/¼h	
Pose nettoyeur haute-pression ou Lavage station service	22,00 €	

Prestations soins des pieds (fourniture + pose)	Tarifs HT
Talonnette/Sabotine	21,00 €
Pansement	8,80 €

Par téléphone :
03 81 63 28 25
(du lundi au vendredi, excepté mercredi après-midi)

Via le formulaire sur le site internet :
www.geniatest.com
(rubrique Parage Bovins)

MARQUAGE DES ANIMAUX À FROID

Cette méthode consiste à marquer l'arrière train de l'animal avec un numéro de 2 à 4 chiffres grâce à la neige carbonique. Elle permet alors d'identifier plus facilement l'animal.

Prestation	Tarif unitaire HT
Forfait	110,30 €
Par femelle marquée	
2 chiffres	5,30 €
3 à 4 chiffres	7,30 €

Pour tout renseignement et/ou demande d'intervention, merci de contacter le 03.81.63.28.26

© Crédit photo : Umotest © Giorgio Soldi

RAVITAILLEMENT À LA FERME

ÉLEVEURS INSÉMINATEURS

GEN'IAtest vous propose une large gamme de fournitures en lien avec la reproduction : container, gants, gel, gaines... Celles-ci sont disponibles sur simple commande.

>> Le ravitaillement en ferme en azote et en doses est assuré sur un rythme de 4 passages par an, selon un calendrier préétabli.

>> Pour être prises en compte, les commandes de doses doivent être passées le lundi de la semaine précédant le ravitaillement.

Dépôt de semences en élevage		Tarifs HT
Container cryogénique		660,00 €
Contrat annuel de ravitaillement*		204,00 €
Frais de préparation de commande		0,30 €/dose
Fourniture azote (sur rendez-vous)	Enlèvement au labo Roulans - Forfait	20,00 €
	Azote au kilo	1,50 €/kg
	Déplacement en ferme	0,60 €/km

*Forfait 4 passages, azote compris

Une formation IPE (Insémination Par l'Eleveur) est dispensée par GEN'IAtest avec pour objectif l'apprentissage de l'insémination bovine. Pour en savoir plus, consultez la page Formations.

Fournitures et consommables

Tarifs HT

Décongélateur de doses 220 volts	216.00€
Thermomètre pour décongélateur	15,00 €
Pince brucelle	5,00 €
Pistolet Kombicolor® IMV + piston	36,50 €
Chasubles Lot de 25	50,00 €
Gants d'IA Boîte de 100	7,20 €
Moufles d'IA Boîte de 100	6,60 €
Gaines non fendues Paquet de 50	3,00 €
Gaines Alpha® Paquet de 50	6.00 €
Gel lubrifiant Bidon de 5 litres	20.00 €

Hélène TISSERAND
06 88 24 00 52
helene.tisserand@geniatest.com

UNIQUEMENT SUR LE DÉPARTEMENT DE HAUTE-SAÔNE

CONTRÔLE DE PERFORMANCES

ADAPTÉ À VOS BESOINS

GEN'IAtest propose à ses adhérents différents protocoles de contrôle de performances afin de répondre aux attentes de chaque éleveur.

Contrôles sur une ou deux traites, avec un rythme de passage variable, les opérations de contrôles sont réalisées par un agent de pesées ou par l'éleveur lui-même.

COMMENT ÇA MARCHE ?

Le choix du type de protocole et du rythme de passage

PROTOCOLE	NOMBRE DE PESÉES PAR AN					OPÉRATEUR		ÉCHANTILLONNAGE
	6	8	9	11	12	Agent de pesée	Éleveur	
A		✓	✓	✓	✓	✓		soir & matin
AT		✓	✓	✓	✓	✓		soir ou matin, alterné
AR (Robot)	✓	✓	✓	✓	✓	✓		sur 12 à 24h
B		✓	✓	✓	✓		✓	soir & matin
CZ					✓	✓	✓	soir ou matin, alterné

Les modalités de contrôle

En salle de traite avec des compteurs Tru Test ou avec les compteurs électroniques agréés de l'éleveur (compteurs + préleveurs) et en traite robotisée avec un échantillonneur spécifique installé par un agent spécialisé pour 12 à 24h.

Les résultats de contrôles de performances

Sont envoyés par mail et disponibles sur Synel.

Le test de la gestation sur le lait avec GESTA'lait

Lors du contrôle en salle de traite, il est possible à la demande de réaliser des prélèvements de lait spécifiques pour tester le statut de gestation des vaches (28 jours après l'insémination).

Outil
Connexion DATAHUB

Initialiser / mettre à jour votre logiciel de gestion de troupeau

Le démarrage d'une nouvelle installation de traite (salle de traite ou robot) mais également de DAC, et outils de monitoring s'accompagne de la mise en place de logiciel de gestion de troupeau. GEN'IAtest propose aux éleveurs d'initialiser les données sur le logiciel et éviter une saisie fastidieuse. Récupérez ainsi l'ensemble de votre inventaire, les Inséminations, diagnostics de gestation, résultats de contrôle de performance pour la mise en route de votre installation et ensuite en routine par des échanges automatiques et quotidiens.

Olivier BONHOMME
06 38 49 38 26
contact@geniatest.com

Suivi cellulaire de votre troupeau

Pensez GénoCellules

Une fois votre troupeau complètement génotypé, détectez vos vaches à cellules avec une simple analyse de votre lait de tank.

Aline JEANNEROD : 07 57 76 53 35

UNIQUEMENT SUR LE DÉPARTEMENT DE HAUTE-SAÔNE

CONSEIL ÉLEVAGE

VISITES CONSEIL

Un conseiller référent à l'exploitation intervient sur votre élevage pour le suivi global de votre troupeau. GEN'IAtest propose aussi des visites plus approfondies dans les domaines de l'alimentation, de la qualité du lait et des prévisions laitières, de la santé, de la reproduction mais aussi dans le cadre d'un suivi technico-économique.

>> L'objectif est de répondre aux attentes de l'éleveur sur tous les domaines techniques approchant l'élevage laitier dans un but de rentabilité.

>> Pour les éleveurs équipés de robots de traite, ce sont des conseillers spécialisés formés aux spécificités de la conduite de ces élevages et aux logiciels qui interviennent.

>> Les visites sont liées ou non à un passage de contrôle de performance, de 1 à 12 visites dans l'année.

Interventions dans de nombreux domaines avec des outils adaptés

- OBSERVATIONS & SUIVI DU TROUPEAU
- ALIMENTATION & FOURRAGES
- REPRODUCTION & SANTÉ
- PILOTAGE DE VOS LIVRAISONS & DE LA QUALITÉ DU LAIT
- TECHNICO-ÉCONOMIQUE

Outils

Mil'Klic

L'outil métier des conseillers, permettant d'aborder un ensemble de thématiques, avec une comparaison de groupe dynamique

RUMIN'AL

L'outil de rationnement, en intégrant les dernières valeurs INRA2018

Le +

Valorisation des indicateurs issus du lait par le système MIR (Moyen Infrarouge) tels que NRJ'MIR (acétonémie en démarrage de lactation) ou Laitage (acides gras).

Pour tout renseignement et devis :
Contactez directement votre conseiller

ou contactez Florine LEUVREY :
07 63 30 30 14
florine.leuvrey@geniatest.com

CONSEIL ÉLEVAGE

UNIQUEMENT SUR LE DÉPARTEMENT DE HAUTE-SAÔNE

SPÉCIALISATIONS & EXPERTISES

Des spécialisations et expertises sont aussi disponibles sur des thématiques précises afin de répondre davantage à vos besoins. Un conseiller spécialisé interviendra sur votre exploitation.

PÂTURAGE

☐ CRÉER OU MODIFIER SON PARCELLAIRE

- Concevoir un nouveau parcellaire en relation avec les objectifs ou le modifier = taille et découpage
- Chiffrer les coûts *(points d'eau, clôtures, chemin d'accès...)*

NUTRITION/FOURRAGES

☐ RÉCOLTER UN ENSILAGE DE MAÏS DE QUALITÉ

- Mesurer les tailles de coupes de l'ensilage et l'éclatement du grain
- Confirmer le réglage de la machine
- Vérifier si votre équipement permet un bon tassage
- Vérifier la densité de votre silo par un carottage

☐ RATIONNER VOTRE TROUPEAU VIANDE

- Connaître vos fourrages et aliments disponibles en quantité et qualité
- Proposer des rations pour vaches allaitantes et taurillons
- Calculer le coût de ration/animal/jour

☐ EXPERTISE NUTRITION

- Intervenir rapidement en cas de problème de nutrition non résolu
- Avoir un autre œil extérieur pour vous ré-assurer et pour compléter les conseils apportés par le conseiller référent
- Approfondir les points que vous avez identifié
- Réaliser un plan d'actions adapté, suivi par le conseiller référent

CHARTE DES BONNES PRATIQUES D'ÉLEVAGE

Nous sommes en capacité de réaliser la charte des bonnes pratiques d'élevage sur votre exploitation, intégrant le diagnostic Boviwell

BOVIWELL est un nouvel outil pour évaluer le bien-être animal dans les élevages.

Ce dernier est intégré dans la nouvelle version des chartes des bonnes pratiques.

OPTIMISATION ÉCONOMIQUE

☐ CONNAÎTRE LA RENTABILITÉ DE CHAQUE VACHE

- Personnaliser vos paramètres de produits et de charges y compris de sanitaires
- Calculer le bilan économique des vaches : approche individuelle et approche troupeau
- Calculer le bilan de lactation et bilan de carrière
- Décider : bilans et décisions en fonction de vos objectifs

☐ ANALYSER LE COÛT DE PRODUCTION DE VOS ATELIERS

- Affecter vos différents produits et charges au sein de vos ateliers *(lait, viande, cultures)*
- Calculer le coût de production du lait et la rentabilité des autres ateliers
- Comparer à des références
- Analyser et identifier des pistes de progrès

☐ CHIFFRER VOTRE PROJET

- Identifier votre projet d'évolution et vos objectifs
- Simuler sur les années du projet les évolutions du troupeau, des surfaces, des récoltes, des coûts alimentaires
- Dans le cadre d'AgriLEAN, chiffrer les évolutions de tous les postes économiques et une vision partagée à 3

CONDUITE DU TROUPEAU & ROBOTIQUE

☐ OBSERVER SON TROUPEAU DANS SON MILIEU : COD2VACHES

- Installer des caméras pendant 24h dans le bâtiment
- Analyser les vidéos : logement, ration, abreuvement, ambiance bâtiment, signes de vaches... et restitution avec l'éleveur
- Observer et proposer : tour d'élevage et pistes d'amélioration

☐ CONNAÎTRE ET AMÉLIORER SON COÛT D'ÉLEVAGE GÉNISSE

- Valoriser les données tours de poitrine des génisses
- Recueillir d'autres données d'élevage *(alimentation, frais d'élevage...)*
- Calculer le coût complet de l'atelier génisses et préconisations/conseils

☐ ANALYSER LA FAISABILITÉ D'INSTALLER UN ROBOT DE TRAITE

- Prise de connaissance du projet
- Tour du bâtiment, implantation du robot dans le bâtiment, aménagement d'un box infirmerie et vêlage
- Expliquer le fonctionnement des robots, la circulation, le type de concentré utilisable et niveau de ration à l'auge etc

ENVIRONNEMENT

☐ ÊTRE ACCOMPAGNÉ(E) DANS SON PROJET BAS CARBONE

- Réalisation d'un diagnostic CAP2ER niveau 2 :

  >> calcul du bilan carbone, identification des marges de progrès avec propositions de plans d'actions

☐ S'ADAPTER AU CHANGEMENT CLIMATIQUE

- Diagnostic bâtiment et animaux avec l'éleveur
- Tour du bâtiment et des animaux
- Mesures hygrométrie, rayonnement, vitesse du vent
- Propositions de leviers d'amélioration
- Possibilité de réalisation d'une cartographie

■ SPÉCIALISATION ■ EXPERTISE

Pour tout renseignement et devis :

*Geniavantages : pourcentage de la prestation

Contactez directement votre conseiller

ou contactez Florine LEUVREY :
07 63 30 30 14
florine.leuvrey@geniatest.com

COMMERCE D'ANIMAUX REPRODUCTEURS

GEN'IAtest dispose d'un service commercial chargé de la valorisation des animaux reproducteurs produits par les adhérents. Ce service s'inscrit dans la filière élevage qui va de la naissance jusqu'à la commercialisation des reproducteurs. Le service est composé de 19 salariés qui assurent l'ensemble des fonctions de la chaîne depuis l'achat en ferme, le chargement, l'allotement et la livraison au client.

9 000 animaux commercialisés chaque année

35% SONT VENDUS SUR LE MARCHÉ FRANÇAIS

65% SONT EXPORTÉS EN FILIÈRE VIA L'UNION COOPEX MONTBÉLIARDE

Le recrutement des animaux

Le recrutement des animaux est assuré par les équipes de GEN'IAtest, vous pouvez **en permanence** proposer à la vente des **génisses, génisses gestantes, vaches gestantes ou en lactation**.

Les centres d'allotement

La coopérative dispose de 2 centres d'allotement agréés

> **La Chevillotte** (25), avec une capacité de **800 places**, est spécialisé dans les **quarantaines pour l'exportation**.

> **Vellefaux** (70), avec une capacité de 100 places, est dédié au **rassemblement et au tri**.

Les ventes aux enchères

GEN'IAtest organise chaque année à destination des éleveurs français au moins une **vente aux enchères de génisses et vaches Montbéliarde** sélectionnées, il est également possible de réaliser la vente aux enchères d'un cheptel complet.

Comment ça marche ?

1 COOPEX

>> Réalise la prospection et la vente des génisses à l'international

2 GEN'IAtest

>> Recrute et collecte les animaux en exploitation

>> Gère les animaux en centre de rassemblement, organise les quarantaines

3 COOPEX

>> Organise les transports et exporte les animaux

C'EST UN TRAVAIL EN FILIÈRE

COMBEAUFONTAINE & CUSSEY-SUR-L'OGNON
Gilles FAIVRE | 06 71 82 64 81
Augustin LAVOCAT | 06 38 49 89 30

ETALANS
Alexandre MILLOT | 06 08 00 73 28

HOUTAUD
Jean-Michel MASSON | 06 80 08 84 42
Laurent HENRIET | 06 84 77 04 76

FRANCHEVELLE
Gilles FAIVRE | 06 71 82 64 81
Augustin LAVOCAT | 06 38 49 89 30

ARCEY
Gilles FAIVRE | 06 71 82 64 81

PIERREFONTAINE
Vincent GUYOT | 06 89 10 91 27

LE RUSSEY
Jean-Michel MASSON | 06 80 08 84 42
Alexandre MILLOT | 06 08 00 73 28

GENIAVANTAGES

FIDÉLISATION

Geniavantages est un programme destiné à récompenser les éleveurs utilisant les services de GEN'IAtest. Il permet de cumuler des avoirs, en fonction des produits et services utilisés. En fonction du chiffre d'affaires réalisé, un avoir est versé au compte adhérent de l'éleveur.

>> Cet avoir est utilisable du 1er novembre au 31 octobre de l'année suivante.
Le Conseil d'Administration de GEN'IAtest a décidé, pour la campagne 2025/2026, d'un abondement exceptionnel de 894 000 €, qui s'ajoute aux 600 000 € réservés initialement pour ce programme, portant ainsi le montant total du programme geniavantages à 1 494 000 €.

ADHÉRENT BRONZE	**Elevage à l'IPG** Eleveur déclarant ses animaux selon les règles en vigueur.	*Coef. 1*
ADHÉRENT ARGENT	**IPG + Elevage avec CPB** ***(Certification des Parentés Bovines)*** C'est l'IPG + les origines des animaux qui sont certifiées. Valorisation : Index de naissance (NAI), index de vitalité à la naissance (VIN) et vitalité au vêlage (VIV).	*Coef. 1,5*
ADHÉRENT OR	**IPG + CPB + adhérent à Conseil Elevage et/ou à Bovins Croissance** ***(niv. VA4)*** Les performances des animaux sont enregistrées, officielles et permettent de calculer des index : LAIT, TP, TB, Morphologie, INEL, ISU, ALait, ISEVR, IVMAT, IAB, DM, CEL, MACL, FER...	*Coef. 3*
ADHÉRENT PLATINE	**IPG + CPB + adhérent à Conseil Elevage et/ou à Bovins Croissance** ***(niv.VA4)*** **+ partenaires des schémas de sélection** L'éleveur met à disposition des schémas collectifs ses meilleurs animaux pour la création génétique collective !	*Coef. 5*

Service éligible - Service éligible - Service éligible
Geniavantages

À compter du 1er novembre 2025 la remise GENIAVANTAGES peut être consommée sur les activités suivantes :
Échographies, échographies d'ovaires, indexations génomiques, mises en place des IA sur génisses laitières et sur génisses et vaches allaitantes, forfaits parage, synchronisations des chaleurs, oligoéléments, IA profonde, EffiRepro, Gestalait, spécialisations & expertises* et monitoring dans la limite de 30% du montant initial.

Rendez-vous sur **www.geniatest.com**
>> espace éleveur muni de votre identifiant (n° de cheptel) et de votre mot de passe (n° dé détenteur)

** Spécialisations & expertises : pourcentage de la prestation.*

DÉCOUVREZ **NOS FORMATIONS**

Afin de vous accompagner dans votre métier d'éleveur, GEN'IAtest vous propose plusieurs formations qui vous permettront d'acquérir de nouvelles compétences ou de vous perfectionner.

Comment participer ?

1 **Inscription**
Inscrivez-vous auprès de GEN'IAtest
(voir ci-contre)

2 **Bulletin d'inscription**
Vous nous retournez le bulletin d'inscription envoyé par GEN'IAtest

3 **Convocation**
Vous recevrez par courrier la convocation une quinzaine de jours avant la formation

Besoin de conseils, de tarifs ou davantage d'informations ?

Mélanie GAINET
03 81 63 28 20
melanie.gainet@geniatest.com

INSÉMINATION PAR L'ÉLEVEUR

PROGRAMME
// Connaître la physiologie de la reproduction
// S'approprier les connaissances de base sur l'appareil génital de la vache
// Connaître la législation en matière d'insémination
// Expliquer la technologie de la semence
// Apprendre les bons gestes et pratiquer une insémination au moment opportun
// Apprendre à décongeler les paillettes

Apprendre à effectuer des inséminations bovines
5 jours

VALORISER MON OUTIL DE MONITORING DANS LA CONDUITE DE MON TROUPEAU

PROGRAMME
// Maitriser l'utilisation courante des données de monitoring
// Suivre le bien-être des animaux et comprendre l'importance de la rumination comme indicateur du bien-être des animaux
// Piloter sa reproduction avec les outils de monitoring
// Utiliser les possibilités de pilotage à distance

Permettre aux éleveurs dotés d'outil SENSEHUB de valoriser cet équipement et devenir autonomes
1 jour

Crédit photo : Umotest © Giorgio Soldi

RESTONS CONNECTÉS

SUR LES RÉSEAUX SOCIAUX

GEN'IAtest

geniatest_

GEN'IAtest

PAR MAIL

Pour des informations sur nos produits, nos services
contact@geniatest.com

PAR TÉLÉPHONE

GEN'IAtest est à votre écoute du lundi au vendredi de 8h à 17h
au **03 81 63 28 28**

PAR COURRIER

GEN'IAtest
4, rue des Epicéas
25640 ROULANS

Photos, vidéos, actualités,
documentation, index... Suivez votre coopérative :

www.geniatest.com

gen'IA test